

# SALVAMENTO ARQUEOLÓGICO EN EL PROYECTO DE TREN MAYA



**CULTURA**  
SECRETARÍA DE CULTURA



## TRAMO 3

## CALKINÍ, CAMPECHE – IZAMAL, YUCATÁN

AL 3 DE ABRIL DE 2023 SE HAN REGISTRADO Y PRESERVADO

**7,360**

Bienes inmuebles (cimiento, albarradas, basamentos, etc.)

**367**

Bienes muebles (metates, cerámica)

**259,801**

Tiestos analizados

**5**

Entierros

**119**

Rasgos naturales asociados

### RUTA PUUC



**A OXKINTOK**



**B UXMAL**



**C KABAHA**



**D SAYIL**

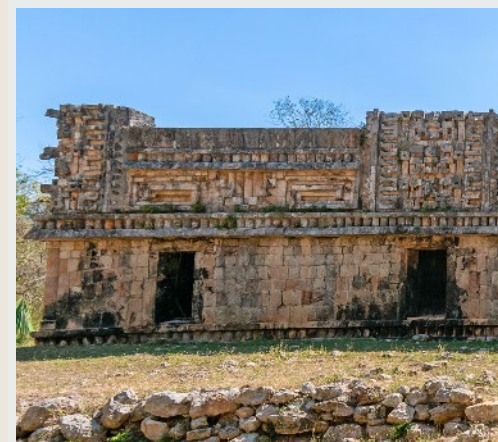

**E XLAPAK**



**F LABNÁ**



**G CHACMULTÚN**

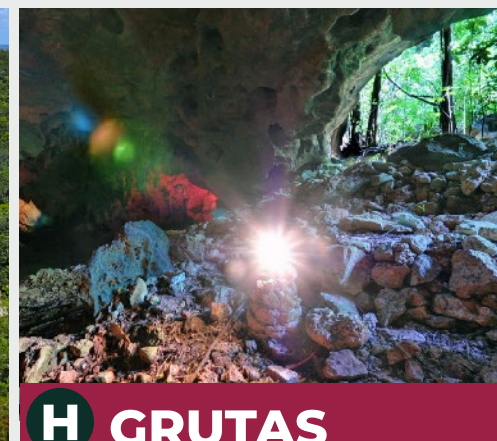

**H GRUTAS DE LOLTÚN**



**Dzibilchaltún**



**447**  
TRABAJADORES



### OXKINTOK



Trabajos arqueológicos **100 %**  
**Unidad de servicios**  
Cimentación y estructura **15 %**

### KABAH



Trabajos arqueológicos **100%**  
Restauración y conservación **85 %**

### UXMAL



**CATVI**  
Proyecto ejecutivo **100%**

**Plaza sur**  
Trabajos de excavación y consolidación de estructuras **85 %**

### SAYIL



**Unidad de servicios**  
Cimentación y estructura **15 %**



XLAPAK



Unidad de servicios

Cimentación y estructura 15 %

CHACMULTÚN



Restauración y conservación 80 %

Unidad de servicios

Cimentación y estructura 15 %

LABNÁ



Unidad de servicios

Cimentación y estructura 15 %

GRUTAS DE LOLTÚN



Restauración y conservación de petrograbados 100 %



# MUSEO DEL PUUC



**CULTURA**  
SECRETARÍA DE CULTURA



Proyecto ejecutivo	100%
Despalme	100%
Nivelación y cimentación	10%

## AJUAR FUNERARIO DE KABAH

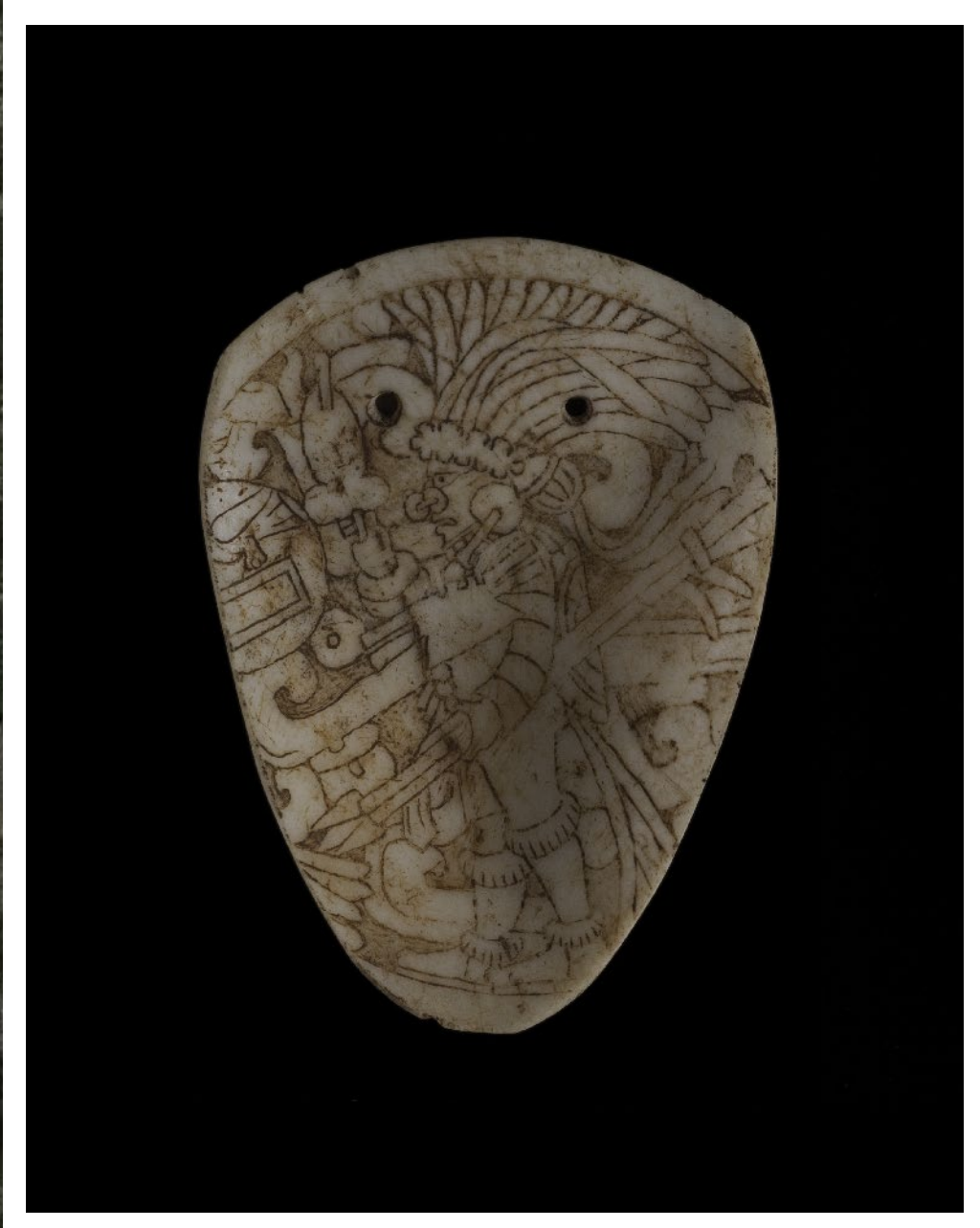



## MUSEO DE SITIO

- Proyecto ejecutivo **100%**
- Nuevo guión y cédulas museográficas **80%**
- Clasificación de piezas **65%**



## CATVI

Nivelación y cimentación **30%**



## Capilla Colonial

**70%**

